

CONJUNTURA ECONÔMICA

Angra dos Reis • Barra do Piraí • Barra Mansa • Engenheiro Paulo de Frontin • Itatiaia • Mendes • Parati • Pinheiral • Piraí • Porto Real • Quatis • Resende • Rio Claro • Rio das Flores • Valença • Vassouras • Volta Redonda

## Sondagem Industrial - Região Sul Fluminense

### Nível de Atividade

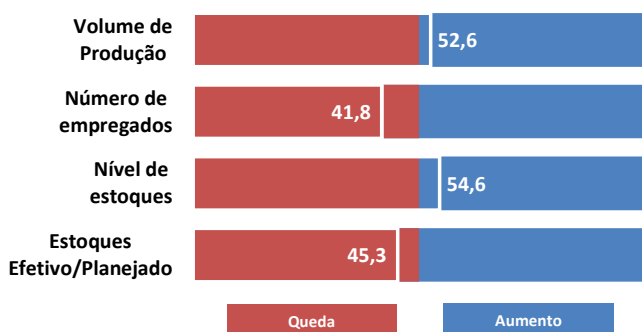

A Sondagem Industrial apontou leve melhora da atividade econômica da Região Sul fluminense em março. O volume de produção aumentou (52,6 pontos), o que recompôs os estoques (54,6 pontos), ainda que abaixo do planejado (45,3 pontos) – indicador acima dos 50 pontos indica otimismo e abaixo indica pessimismo.

Apesar do aumento da produção, a indústria da região Sul continuou a operar abaixo da média histórica, com apenas 55% de utilização da capacidade instalada. Diante da incerteza quanto à retomada da atividade, o número de empregados continuou caindo (41,8 pontos).

### Utilização da Capacidade Instalada (%)

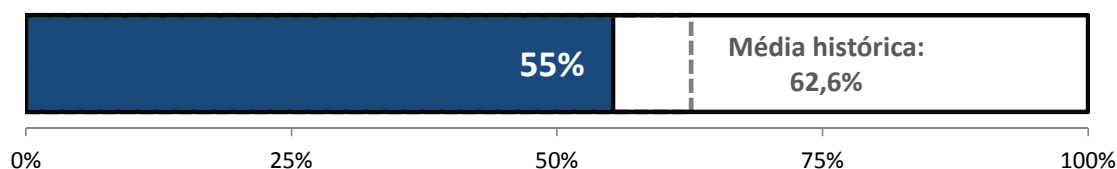

## Condições Financeiras

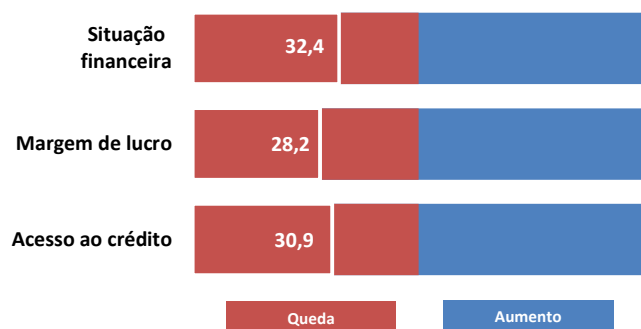

A insatisfação dos empresários do Sul do estado com a situação financeira (32,4 pontos) de suas empresas continuou em março. Contribuíram para essa condição a dificuldade de acesso ao crédito (30,9 pontos) e as baixas margens de lucro operacionais (28,2 pontos).

## Expectativas

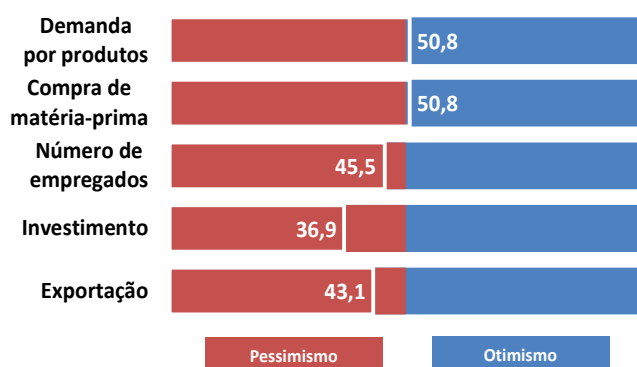

Para os próximos seis meses, a expectativa dos empresários industriais do sul fluminense é de leve aumento da demanda por produtos (50,8 pontos) e consequente compra de matéria-prima (50,8 pontos), diante da expectativa de recuperação da atividade econômica nacional. Entretanto, a incerteza quanto ao ritmo dessa retomada tende a postergar investimentos (36,9 pontos) e novas contratações de empregados (45,5 pontos). Em relação ao mercado externo (43,1 pontos) a incerteza é ainda maior.

Os resultados dessa Sondagem Industrial Região Sul Fluminense estão alinhados à conjuntura do estado do Rio de Janeiro.

### **METODOLOGIA:**

**Período de coleta:** 13º até 17º de abril;

A Sondagem Industrial é um levantamento de opinião empresarial, que tem como objetivo identificar as situações passadas e expectativas futuras da indústria. A Sondagem é realizada mensalmente desde setembro de 2010 pela Federação das Indústrias do Estado do Rio de Janeiro (FIRJAN) em parceria com Confederação Nacional da Indústria (CNI). Os indicadores variam no intervalo de 0 a 100, valores acima de 50 pontos indicam aumento/otimismo. Para a análise foi usada uma margem de erro de um ponto.

**EXPEDIENTE:** Federação das Indústrias do Estado do Rio de Janeiro (FIRJAN) - Av. Graça Aranha, 01 CEP: 20030-002 - Rio de Janeiro. **Presidente:** Eduardo Eugenio Gouvêa Vieira; **Diretor de Defesa de Interesses:** Cristiano Buarque Franco Neto; **Gerente de Pesquisa e Estatística:** Cesar Bedran; **Coordenadora da Divisão Pesquisa e Estatística:** Tatiana Sanchez; **Equipe Técnica:** Adriana Esteves e Isabela Knupp; **Gerente de Estudos Econômicos:** Guilherme Mercês; **Coordenador da Divisão de Estudos Econômicos do Rio de Janeiro:** William Figueiredo; **Equipe Técnica:** Carolina Neder, Julia Pestana e Raphael Veríssimo.

Informações: [economia@firjan.com.br](mailto:economia@firjan.com.br)

Visite nossa página: <http://www.firjan.com.br/publicacoes/publicacoes-de-economia/sondagem-economica-regional.htm>