

O BNDES
Apresentação Institucional
Políticas Operacionais

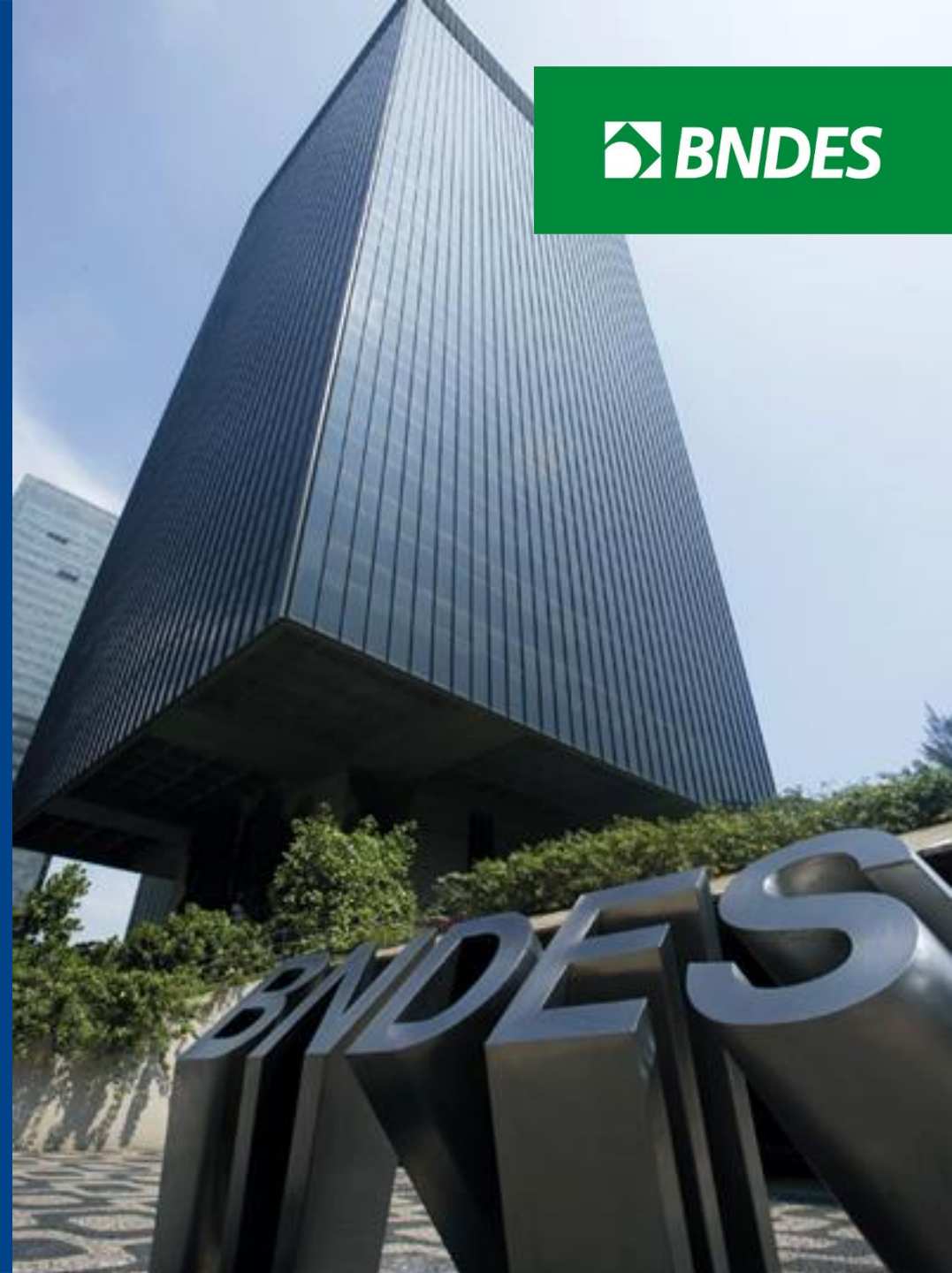

Aspectos institucionais

Focos de apoio financeiro

Formas de atuação

Novas Políticas Operacionais do BNDES

Políticas Operacionais e a Indústria Química

Aspectos institucionais // Escritórios no Brasil



Equipe de 2.791 empregados (maio 2017)

Aspectos institucionais // Linha do tempo

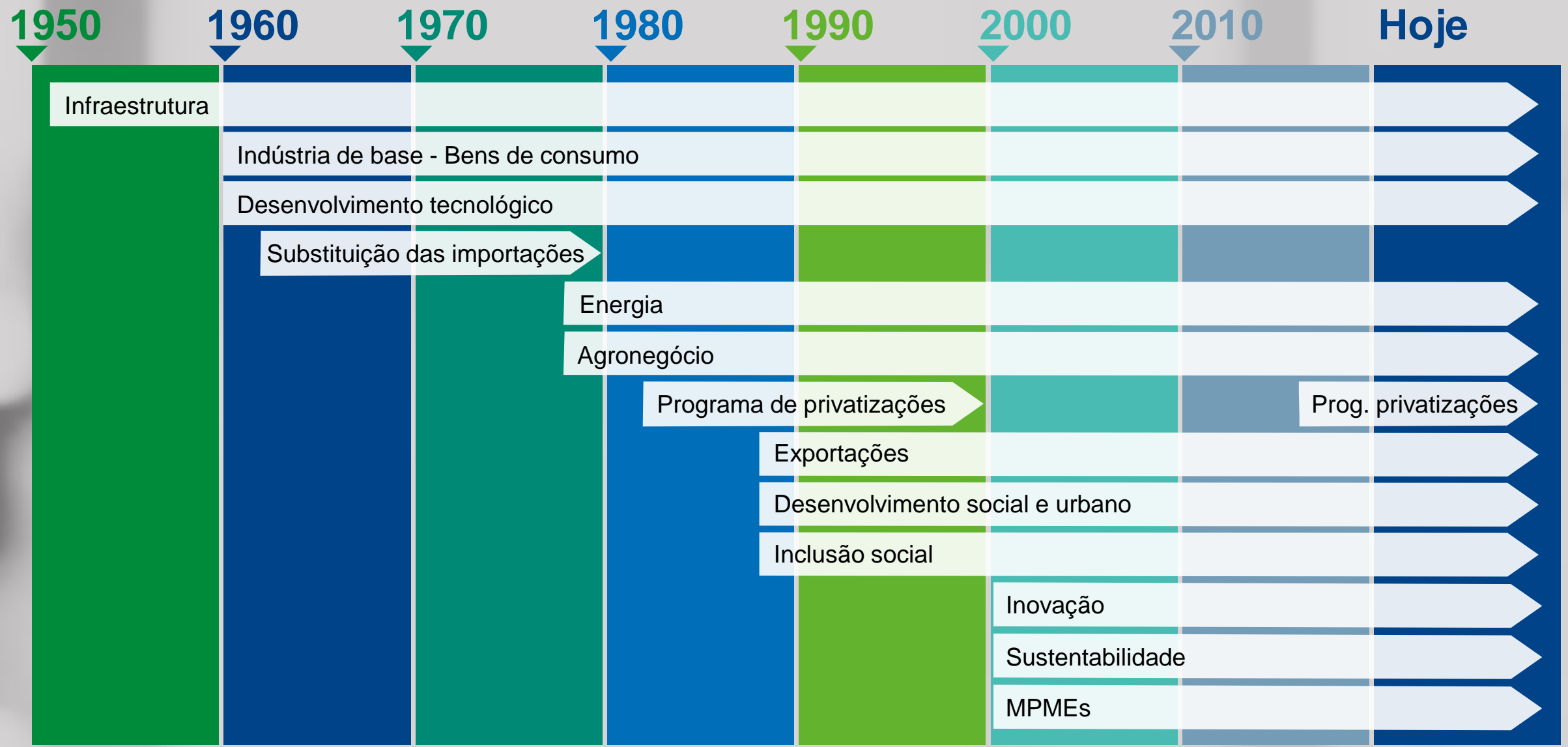

Focos de apoio financeiro // O que apoiamos



Indústria e infraestrutura



Projetos de investimento



Máquinas e equipamentos



Cartão BNDES



Apoio à inovação



Exportação e inserção internacional



Capital de giro e microcrédito



Inclusão social e produtiva



Apoio socioambiental, cultural e esportivo

Formas de atuação // Como apoiamos

OPERAÇÕES DIRETAS



Contratadas diretamente com o BNDES

OPERAÇÕES INDIRETAS



Instituições financeiras credenciadas pelo BNDES

Requisitos para o beneficiário

- ▶ Capacidade de pagamento
- ▶ Cadastro comercial satisfatório
- ▶ Em dia com as obrigações fiscais e previdenciárias
- ▶ Não estar inadimplente com o BNDES nem em regime de recuperação de crédito
- ▶ Dispor de garantias para cobrir o risco da operação
- ▶ Cumprir a legislação ambiental

Formas de atuação // Operações diretas

Custo das operações diretas

Custo financeiro

Representa o custo de captação dos recursos utilizados pelo BNDES

+

Remuneração básica do BNDES

Remunera a atividade operacional do BNDES

+

Taxa de risco de crédito

Margem de cobertura de inadimplência

=

TAXA DE JUROS

OPERAÇÕES INDIRETAS

Contratadas por meio de instituições financeiras credenciadas no BNDES



Formas de atuação // Operações indiretas

Como solicitar o financiamento?



Micro, pequena e média empresa

1º passo

- ▶ **Dirigir-se** à instituição financeira credenciada de sua preferência



Agente financeiro

2º passo

- ▶ **Apresentação** da documentação necessária
- ▶ **Análise** da possibilidade de concessão do crédito
- ▶ **Negociação** das garantias
- ▶ **Aprovação** da operação



3º passo

- ▶ **Homologação** da operação
- ▶ **Liberação** dos recursos para o agente financeiro

Formas de atuação // Operações indiretas

Custo das operações indiretas

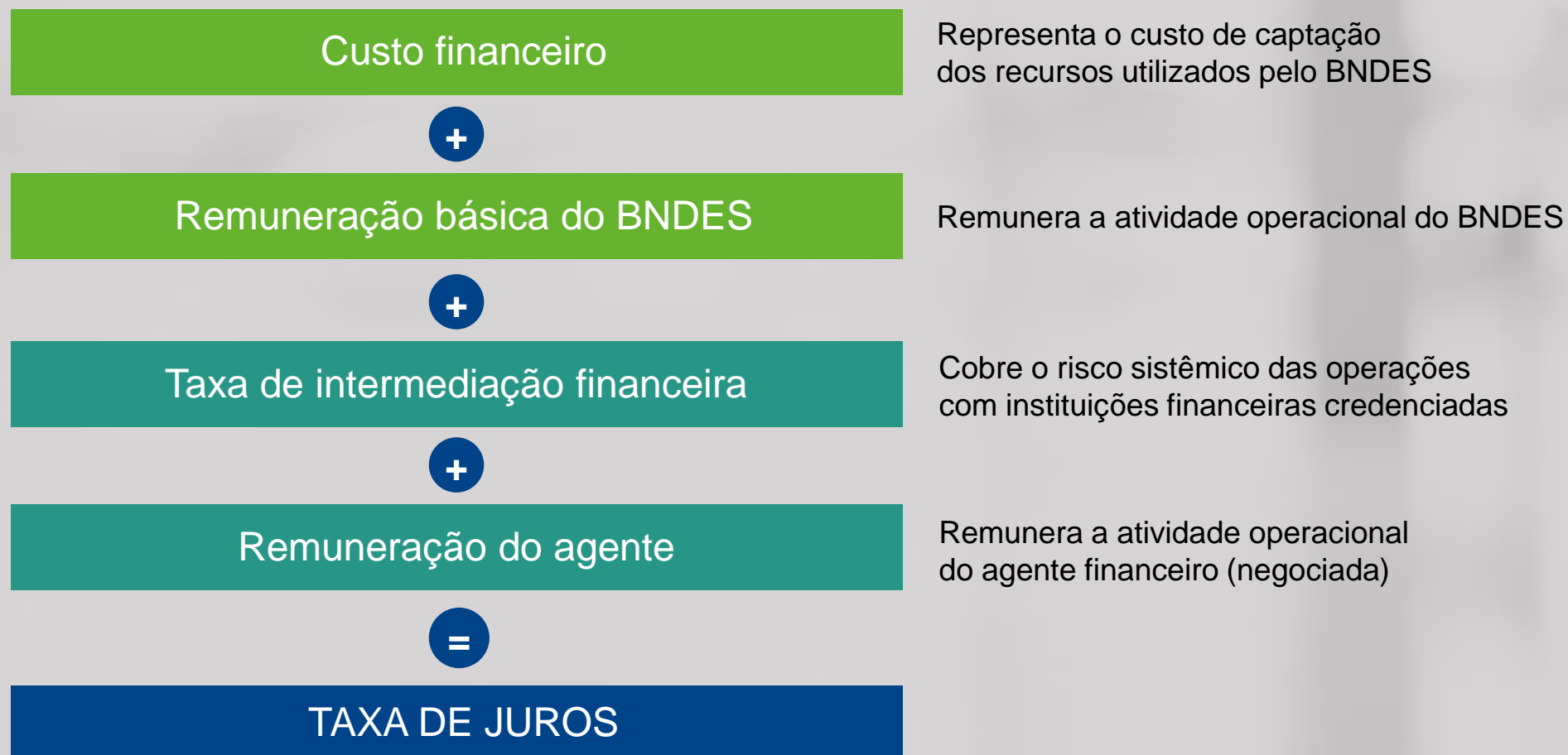

Cartão BNDES

Empresa Cadastrada: CNPJ: Login ou CPF: Senha: [OK] [Esqueci a senha!]

[Simulador](#) |
 [Dúvidas](#) |
 [Fale Conosco](#) |
 [Busca de Produtos](#) |
 [Categorias de Produtos](#) |
 [Manuais](#) |
 [Material para Fornecedores](#) |
 [Regras](#)

Solicite seu Cartão BNDES

Seja um Fornecedor Credenciado

Conheça a Rede de Fornecedores

Assista ao Tutorial

Telefones Úteis

Fique em dia
Ampliação das condições do Cartão BNDES

Entenda a cobrança de tarifa, IOF e a definição do limite de crédito

Taxa de juros deste mês: 4,10% a.m.

5 coisas que você precisa saber sobre o Cartão BNDES



Parceiros



Home Recomendações de Segurança

Taxa de juros nov.2017: 1,35 % a.m.

Condições financeiras

CLIENTES	MPMEs
LIMITE DE CRÉDITO	Até R\$ 2 milhões por cartão
CUSTO	1,35% a.m. (nov./2017)
PERÍODO DE AMORTIZAÇÃO	De 3 a 48 prestações fixas, mensais e iguais

O Cartão BNDES permite a aquisição de máquinas e equipamentos, matéria-prima e serviços credenciados no Portal de Operações.

Novas políticas OPERACIONAIS DO BNDES

The logo of BNDES (Banco Nacional de Desenvolvimento Econômico e Social) is displayed in white on a green rectangular background. It consists of a stylized white square icon with a diagonal line, followed by the letters "BNDES" in a bold, sans-serif font.

BNDES





- ▶ Alocação prioritária de recursos em TJLP para investimentos com **MAIOR RETORNO SOCIAL** do que privado
- ▶ Recursos em TJLP priorizados para **INFRAESTRUTURA, MPMES, INOVAÇÃO, SAÚDE, EDUCAÇÃO, MEIO AMBIENTE e EXPORTAÇÃO**
- ▶ Foco no **TIPO DE PROJETO**
- ▶ **EFETIVIDADE**: métricas para avaliação e revisão
- ▶ **SIMPLIFICAÇÃO**: agilidade e transparência
- ▶ Incentivo ao fortalecimento da **GOVERNANÇA DAS EMPRESAS**

Novas políticas operacionais // Alteração do porte das MPMEs

MPME Atual	PORTE	DE (R\$MILHÕES)	PORTE	PARA (R\$MILHÕES)	Nova MPME
		Micro	$\leq 2,4$	Micro	
	Pequena	2,4 - 16	Pequena	0,36 - 3,6	
	Média	16 - 90	Média I	3,6 - 90	
	Média - Grande	90 - 300	Média II	90 - 300	
	Grande	> 300	Grande	> 300	

Quando a empresa for controlada por outra empresa ou pertencer a um grupo econômico, a classificação do porte se dará considerando-se a receita operacional bruta consolidada

LINHAS		PARTICIPAÇÃO MÁXIMA EM TJLP *	PROJETOS DE INVESTIMENTO
INCENTIVADA	A	80% 	<ul style="list-style-type: none"> • Inovação • Meio ambiente • Projetos de MPMEs • Educação, saúde, segurança e assistência social (atendimento público) • Modernização da administração pública
	B	60% 	<ul style="list-style-type: none"> • Desenvolvimento territorial dos estados, Distrito Federal e municípios • Educação, saúde e cultura (atendimento privado) • Indústria e serviços difusores de tecnologia • Indústria e serviços intensivos em conhecimento • Produção de alimentos e biocombustíveis
PADRÃO	A	30% 	<ul style="list-style-type: none"> • Expansão da capacidade produtiva
	B	0% 	<ul style="list-style-type: none"> • Demais investimentos

*É possível completar o financiamento até 80% do investimento utilizando taxa mercado

Spread básico unificado de 1,7% a.a. para todos os projetos.

LINHAS DE FINANCIAMENTO		PARTICIPAÇÃO MÁXIMA EM TJLP *	PRAZO TOTAL	CARÊNCIA
BK Aquisição e Comercialização				
MPME	Bens de capital (exceto ônibus e caminhões)	80%	até 120 meses	até 24 meses
GRANDE EMPRESA	Bens de capital com eficiência energética	80%		
	Demais bens de capital	60%		

* É possível completar o financiamento até 80% do investimento a taxa de mercado.

Novas políticas operacionais // BNDES Automático (indireto)

▶ Financiamento inferior a R\$ 20 milhões

LINHAS DE FINANCIAMENTO		PARTICIPAÇÃO MÁXIMA EM TJLP *	CARÊNCIA	PRAZO TOTAL
MPME		80%	até 36 meses	até 240 meses
GRANDE EMPRESA	Incentivada**	60%		
	Padrão	0%		
Linha emergencial (em caso de calamidade pública)		100%		até 90 meses

* É possível completar o financiamento até 80% do investimento utilizando taxa de mercado.

** Segmentos incentivados para grandes empresas: **saneamento, energia renovável, ferroviário, hidroviário e portos, educação, saúde humana, agricultura, pecuária, pesca, aquicultura, fabricação de produtos alimentícios e armazenagem de itens provenientes desses setores, produção de biocombustíveis e bens de capital (exceto a fabricação de veículo automotores).**

Objetivo: aumentar a produção, o emprego e a massa salarial.

Empresas com faturamento até R\$ 90 milhões

Custo Financeiro

TJLP (7% ao ano)

Remuneração do
BNDES

1,7% ao ano

Taxa de risco de crédito

Variável conforme risco
do cliente e prazos do
financiamento

Empresas com faturamento entre R\$ 90 milhões e R\$ 300 milhões

Custo Financeiro

50% em TJLP e 50% em
Referências de custo
de mercado

Remuneração do
BNDES

1,7% ao ano

Taxa de risco de crédito

Variável conforme risco
do cliente e prazos do
financiamento

Grandes empresas

Custo Financeiro

Referências de custo
de mercado

Remuneração do
BNDES

1,7% ao ano

Taxa de risco de crédito

Variável conforme risco
do cliente e prazos do
financiamento

Objetivo: aumentar a produção, o emprego e a massa salarial.

Empresas com faturamento até R\$ 90 milhões

Custo Financeiro	Remuneração do BNDES	Taxa de risco de crédito
TJLP (7% ao ano)	1,5% ao ano	Negociada entre a instituição e o cliente

Empresas com faturamento entre R\$ 90 milhões e R\$ 300 milhões

Custo Financeiro	Remuneração do BNDES	Taxa de risco de crédito
50% em TJLP e 50% em Selic (abaixo de R\$ 10 MM) ou 50% em TJLP e 50% em taxas de mercado (acima de R\$ 10 MM)	1,5% ao ano	Negociada entre a instituição e o cliente

Grandes empresas

Custo Financeiro	Remuneração do BNDES	Taxa de risco de crédito
Selic (abaixo de R\$ 10 MM) ou taxas de mercado (acima de R\$ 10 MM)	1,5% ao ano	Negociada entre a instituição e o cliente

- ▶ **Tipo de Projeto:** Implantação de unidade de transformação de plásticos
- ▶ **Qualificador:** Capacidade Produtiva
- ▶ **Linha:** Padrão A
 - Valor Mínimo: R\$ 10 milhões
 - Participação Máxima em TJLP: 30%
 - Prazo Total de Financiamento: até 120 meses, com carência de até 36 meses
- ▶ **Aquisição de equipamentos (BK):** 60%
- ▶ **MPMEs:** 80%



Políticas Operacionais e a Indústria Química //

Redução do uso de recursos naturais e materiais

- ▶ **Tipo de Projeto:** Reciclagem de Plástico pós-consumo
- ▶ **Qualificador:** Meio ambiente
- ▶ **Linha:** Incentivada A
 - Valor Mínimo: R\$ 10 milhões
 - Participação Máxima em TJLP: 80%



Obrigado

martim.francisco@bndes.gov.br



Portal BNDES
www.bndes.gov.br



Atendimento Empresarial
0800 702 6337
Chamadas internacionais
+55 21 2172 6337



Ouidoria
0800 702 6307
www.bndes.gov.br/ouvidoria



Fale Conosco
www.bndes.gov.br/faleconosco



facebook.com/bndes.imprensa



twitter.com/bndes_imprensa



youtube.com/bndesgovbr



slideshare.net/bndes

BNDES
Faz diferença na sua vida

